

1. BALANS PER 31 DECEMBER 2021

ACTIVA

	<u>31-dec-2020</u>	<u>31-dec-2021</u>
	€	€
VASTE ACTIVA		
<i>apparatuur</i>	1.750	1.750
<i>projectiescherm</i>	60	60
<i>meubel bar</i>	500	500
	<u>2.310</u>	<u>2.310</u>
VLOTTENDE ACTIVA		
<i>Debiteuren</i>	0	0
	<u>0</u>	<u>0</u>
LIQUIDE MIDDELEN		
<i>bank</i>	9.756,88	6.185,85
	<u>9.756,88</u>	<u>6.185,85</u>
	<u><u>12.066,88</u></u>	<u><u>8.495,85</u></u>

PASSIVA

	<u>31-dec-2020</u>	<u>31-dec-2021</u>
	€	€
EIGEN VERMOGEN		
<i>Eigen vermogen goederen</i>	2.310	2.310
<i>Eigen vermogen geld</i>	<u>9.756,88</u>	<u>6.185,85</u>
	12.066,88	8.495,85
KORT VREEMD VERMOGEN		
<i>BTW 4^e kwartaal</i>	0	0
<i>Crediteuren</i>	<u>0</u>	<u>0</u>
	0	0
LANG VREEMD VERMOGEN		
<i>Lang vreemd vermogen totaal</i>	<u>0</u>	<u>0</u>
	<u>12.066,88</u>	<u>8.495,85</u>

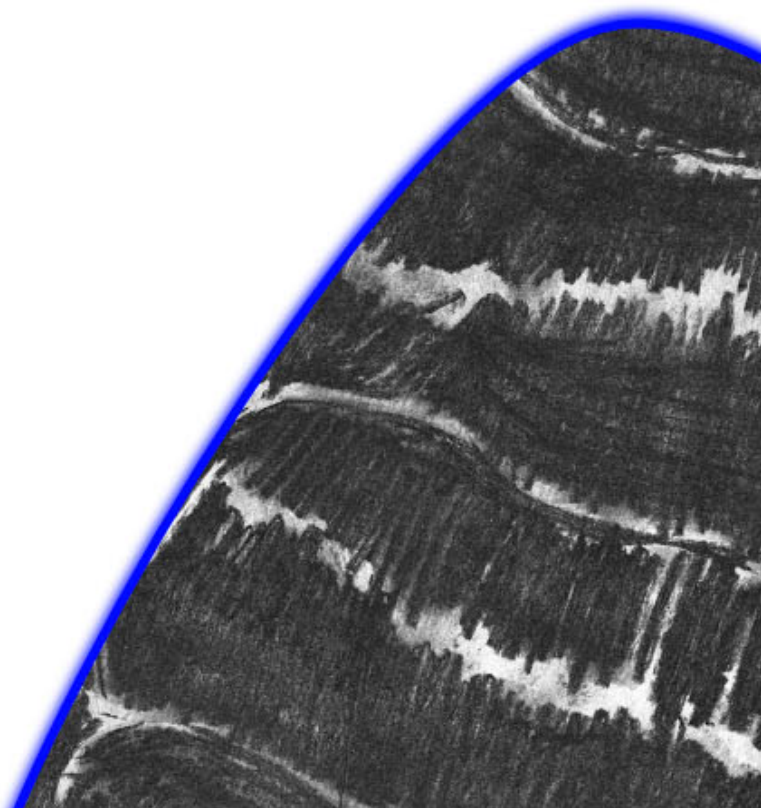

2. STAAT VAN BATEN EN LASTEN 2021

	WERKELIJK 2020	BEGROOT 2021
	€	€
A. SUBTOTAAL OPBRENGSTEN		
<i>Directe opbrengsten</i>		
Publieksinkomsten	712	0
Sponsorinkomsten	1.500	1.500
Overige inkomsten	4.800	0
<i>Indirecte opbrengsten</i>		
Private middelen	3.870	3.650
B. SUBTOTAAL BIJDAGEN		
Subsidie Gemeente Nijmegen	25.000	25.000
Subsidie Provincie Gelderland	0	25.000
Subsidie Prins Bernard Cultuur Fonds	0	2.000
Som der baten (A+B)	35.882	57.150
C. SUBTOTAAL BEHEERLASTEN		
Beheerlasten personeel	7.260	13.450
Beheerlasten materieel	12.306	12.437
D. SUBTOTAAL ACTIVEITENLASTEN		
Activiteitenlasten personeel	12.451	18.000
Activiteitenlasten materieel	3.865	3.911
Som der lasten (C+D)	35.882	47.803
RESULTAAT		
Resultaatbestemming	0	9.347

3. GRONDSLAGEN VAN WAARDERING EN RESULTAATBEPALING ALGEMEEN

Richtlijnen jaarrekening 2021

De jaarrekening is opgesteld volgens richtlijn voor de jaarverslaggeving C1 "Kleine organisaties zonder winststreven".

Subsidies

Aan de stichting is in het boekjaar een subsidie verleend door de gemeente Nijmegen ad €25.000.

Van deze subsidie is in het boekjaar € 25.000 verantwoord en gebruikt.

De jaarrekening is opgesteld uitgaande van definitieve vaststelling van de subsidies op het genoemde bedrag.

GRONDSLAGEN VOOR HET WAARDEREN VAN ACTIVA EN PASSIVA

Algemeen

De activa en passiva zijn opgenomen voor de nominale waarde, tenzij in onderstaande toelichting anders is vermeld.

Vorderingen

De vorderingen zijn gewaardeerd tegen nominale waarde. Voor eventuele oninbaarheid wordt een voorziening getroffen.

GRONDSLAGEN VOOR DE RESULTAATBEPALING

Algemeen

De baten en lasten, verantwoord in de staat van baten en lasten zijn opgenomen tegen historische waarden. De baten en lasten worden toegerekend aan de periode waarop zij betrekking hebben.

4. TOELICHTING BALANS PER 31 DECEMBER 2022

ACTIVA

	<u>31-dec-2020</u>	<u>31-dec-2021</u>
	€	€
VASTE ACTIVA		
<i>apparatuur</i>	1.750	1.750
<i>projectiescherm</i>	60	60
<i>meubel bar</i>	500	500
	<u>2.310</u>	<u>2.310</u>
 VLOTTENDE ACTIVA		
<i>Debiteuren</i>	0	0
	<u>0</u>	<u>0</u>
 LIQUIDE MIDDELEN		
<i>bank</i>	9.756,88	6.185,85
	<u>9.756,88</u>	<u>6.185,85</u>
	<u><u>12.066,88</u></u>	<u><u>8.495,85</u></u>

In de vlottende activa is in 2021 een bedrag begrepen van EUR 0 (2020: EUR 0) met een resterende looptijd van langer dan 1 jaar.

De liquide middelen bestaan uit een saldo op een bankaccount.

PASSIVA

	<u>31-dec-2020</u>	<u>31-dec-2021</u>
	€	€
EIGEN VERMOGEN		
<i>Eigen vermogen goederen</i>	2.310	2.310
<i>Eigen vermogen geld</i>	<u>9.756,88</u>	<u>6.185,85</u>
	12.066,88	8.495,85
KORT VREEMD VERMOGEN		
<i>BTW 4^e kwartaal</i>	0	0
<i>Crediteuren</i>	<u>0</u>	<u>0</u>
	0	0
LANG VREEMD VERMOGEN		
<i>Lang vreemd vermogen totaal</i>	<u>0</u>	<u>0</u>
	<u>12.066,88</u>	<u>8.495,85</u>

De stichting heeft geen meerjarige huurverplichtingen. De stichting huurt haar pand van aan de Hertogstraat. De duur van de huurovereenkomst is één jaar. De overeenkomst wordt jaarlijks stilzwijgend met één jaar verlengd, tenzij de overeenkomst door huurder of verhuurder wordt opgezegd. De opzegtermijn is één maand. De huurprijs over 2021 bedroeg €827,25.

5. TOELICHTING STAAT VAN BATEN EN LASTEN 2022

De begroting 2021 is opgesteld exclusief BTW. De gerealiseerde lasten 2021 zijn exclusief BTW.

	WERKELIJK 2022	BEGROOT 2022
	€	€
A. SUBTOTAAL OPBRENGSTEN		
<i>Directe opbrengsten</i>		
Publieksinkomsten	712	0
Sponsorinkomsten	1.500	1.500
Overige inkomsten	4.800	0
<i>Indirecte opbrengsten</i>		
Private middelen	3.870	3.650
B. SUBTOTAAL BIJDAGEN		
Subsidie Gemeente Nijmegen	25.000	25.000
Subsidie Provincie Gelderland	0	25.000
Subsidie Prins Bernard Cultuur Fonds	0	2.000
Som der baten (A+B)	35.882	57.150
<i>Aan de stichting is in het boekjaar een subsidie verleend door de gemeente Nijmegen ad €25.000 waarvan €25.000 wordt verrekend met de door de Stichting uitgewerkte tentoonstellingsplannen en het beheer van de stichting.</i>		
<i>Aan de stichting is in het boekjaar een begroot bedrag van €27.000 niet verleend door de provincie Gelderland en het Prins Bernard Cultuur Fonds. Dit bedrag is opgevangen door cofinanciering en door geen gebruik te maken van suppoosten maar extra uren te investeren in het opleiden van stagiaires. De extra cofinanciering heeft de stichting mogen ontvangen van Groeispurt en samenwerkingspartners (Overige inkomsten). Hierdoor is het mogelijk geweest het volledige activiteitenplan uit te voeren.</i>		
C. SUBTOTAAL BEHEERLASTEN		
Beheerlasten personeel	7.260	13.450
Beheerlasten materieel	12.306	12.437
D. SUBTOTAAL ACTIVEITENLASTEN		
Activiteitenlasten personeel	12.451	18.000
Activiteitenlasten materieel	3.865	3.911
Som der lasten (C+D)	35.882	47.803
RESULTAAT		
Resultaatbestemming	0	9.347

A handwritten signature in blue ink, appearing to be 'C. Van Diemen', written on a light-colored, textured paper background.

Penningmeester Stichting RUIS, C. Van Diemen