

## 1. BALANS PER 31 DECEMBER 2022

### ACTIVA

|                             | <u>31-dec-2021</u>  | <u>31-dec-2022</u>  |
|-----------------------------|---------------------|---------------------|
|                             | €                   | €                   |
| <b>VASTE ACTIVA</b>         |                     |                     |
| <i>apparatuur</i>           | 1.750               | 1.750               |
| <i>projectiescherm</i>      | 60                  | 60                  |
| <i>meubel bar</i>           | 500                 | 500                 |
|                             | <u>2.310</u>        | <u>2.310</u>        |
| <br><b>VLOTTENDE ACTIVA</b> |                     |                     |
| <i>Debiteuren</i>           | 0                   | 0                   |
|                             | <u>0</u>            | <u>0</u>            |
| <br><b>LIQUIDE MIDDELEN</b> |                     |                     |
| <i>bank</i>                 | 6.185,85            | 1.981,24            |
|                             | <u>6.185,85</u>     | <u>1.981,24</u>     |
|                             | <br><u>8.495,85</u> | <br><u>4.291,24</u> |

## PASSIVA

|                                    | <u>31-dec-2021</u>  | <u>31-dec-2022</u>  |
|------------------------------------|---------------------|---------------------|
|                                    | €                   | €                   |
| <b>EIGEN VERMOGEN</b>              |                     |                     |
| <i>Eigen vermogen goederen</i>     | 2.310               | 2.310               |
| <i>Eigen vermogen geld</i>         | <u>6.185,85</u>     | <u>1.981,24</u>     |
|                                    | 8.495,85            | 4.291,24            |
| <br><b>KORT VREEMD VERMOGEN</b>    |                     |                     |
| <i>BTW 4<sup>e</sup> kwartaal</i>  | 0                   | 0                   |
| <i>Crediteuren</i>                 | <u>0</u>            | <u>0</u>            |
|                                    | 0                   | 0                   |
| <br><b>LANG VREEMD VERMOGEN</b>    |                     |                     |
| <i>Lang vreemd vermogen totaal</i> | <u>0</u>            | <u>0</u>            |
|                                    | <br><u>8.495,85</u> | <br><u>4.291,24</u> |

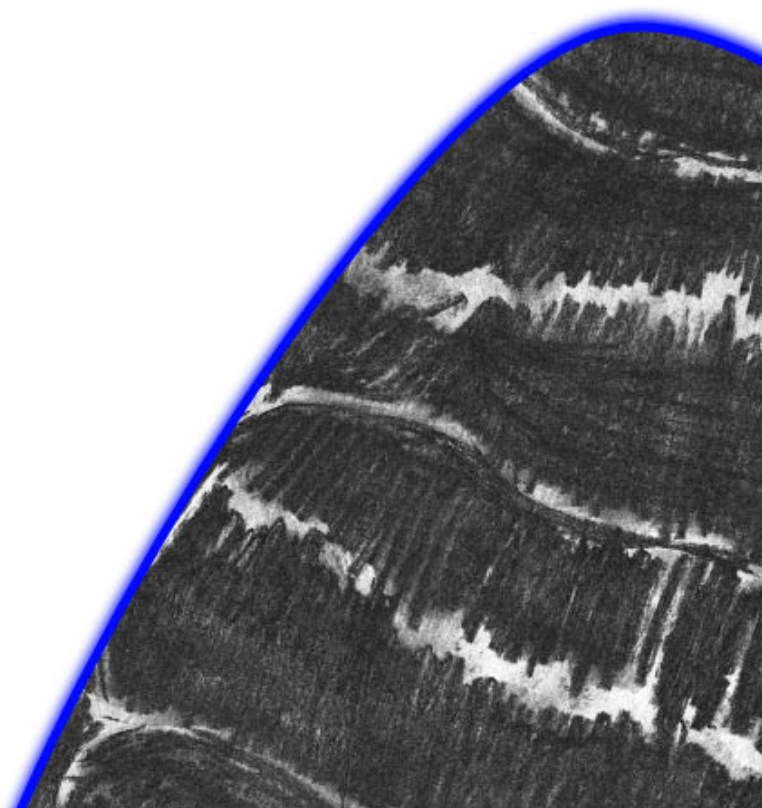

## 2. STAAT VAN BATEN EN LASTEN 2022

|                                      | <b>WERKELIJK<br/>2022</b> | <b>BEGROOT<br/>2022</b> |
|--------------------------------------|---------------------------|-------------------------|
|                                      | €                         | €                       |
| <b>A. SUBTOTAAL OPBRENGSTEN</b>      |                           |                         |
| <i>Directe opbrengsten</i>           |                           |                         |
| Publieksinkomsten                    | 712                       | 0                       |
| Sponsorinkomsten                     | 1.500                     | 1.500                   |
| Overige inkomsten                    | 4.800                     | 0                       |
| <i>Indirecte opbrengsten</i>         |                           |                         |
| Private middelen                     | 3.870                     | 3.650                   |
| <b>B. SUBTOTAAL BIJDAGEN</b>         |                           |                         |
| Subsidie Gemeente Nijmegen           | 25.000                    | 25.000                  |
| Subsidie Provincie Gelderland        | 0                         | 25.000                  |
| Subsidie Prins Bernard Cultuur Fonds | 0                         | 2.000                   |
| <b>Som der baten (A+B)</b>           | <b>35.882</b>             | <b>57.150</b>           |
| <b>C. SUBTOTAAL BEHEERLASTEN</b>     |                           |                         |
| Beheerlasten personeel               | 7.260                     | 13.450                  |
| Beheerlasten materieel               | 12.306                    | 12.437                  |
| <b>D. SUBTOTAAL ACTIVEITENLASTEN</b> |                           |                         |
| Activiteitenlasten personeel         | 12.451                    | 18.000                  |
| Activiteitenlasten materieel         | 3.865                     | 3.911                   |
| <b>Som der lasten (C+D)</b>          | <b>35.882</b>             | <b>47.803</b>           |
| <b>RESULTAAT</b>                     |                           |                         |
| Resultaatbestemming                  | 0                         | 9.347                   |

### **3. GRONDSLAGEN VAN WAARDERING EN RESULTAATBEPALING ALGEMEEN**

#### **Richtlijnen jaarrekening 2022**

De jaarrekening is opgesteld volgens richtlijn voor de jaarverslaggeving C1 "Kleine organisaties zonder winststreven".

#### **Subsidies**

Aan de stichting is in het boekjaar een subsidie verleend door de gemeente Nijmegen ad €25.000.

Van deze subsidie is in het boekjaar € 25.000 verantwoord en gebruikt.

De jaarrekening is opgesteld uitgaande van definitieve vaststelling van de subsidies op het genoemde bedrag.

#### **GRONDSLAGEN VOOR HET WAARDEREN VAN ACTIVA EN PASSIVA**

##### **Algemeen**

De activa en passiva zijn opgenomen voor de nominale waarde, tenzij in onderstaande toelichting anders is vermeld.

##### **Vorderingen**

De vorderingen zijn gewaardeerd tegen nominale waarde. Voor eventuele oninbaarheid wordt een voorziening getroffen.

Overlopende schulden en overlopende passiva

Onder de Overlopende schulden en overlopende passiva is een post opgenomen ad €??? in verband met restitutie van een subsidie wegens covid.

#### **GRONDSLAGEN VOOR DE RESULTAATBEPALING**

##### **Algemeen**

De baten en lasten, verantwoord in de staat van baten en lasten zijn opgenomen tegen historische waarden. De baten en lasten worden toegerekend aan de periode waarop zij betrekking hebben.

#### 4. TOELICHTING BALANS PER 31 DECEMBER 2022

##### ACTIVA

|                         | <u>31-dec-2021</u> | <u>31-dec-2022</u> |
|-------------------------|--------------------|--------------------|
|                         | €                  | €                  |
| <b>VASTE ACTIVA</b>     |                    |                    |
| <i>apparatuur</i>       | 1.750              | 1.750              |
| <i>projectiescherm</i>  | 60                 | 60                 |
| <i>meubel bar</i>       | 500                | 500                |
|                         | <u>2.310</u>       | <u>2.310</u>       |
| <br>                    |                    |                    |
| <b>VLOTTENDE ACTIVA</b> |                    |                    |
| <br>                    |                    |                    |
| <i>Debiteuren</i>       | 0                  | 0                  |
|                         | <u>0</u>           | <u>0</u>           |
| <br>                    |                    |                    |
| <b>LIQUIDE MIDDELEN</b> |                    |                    |
| <br>                    |                    |                    |
| <i>bank</i>             | 6.185,85           | 1.981,24           |
|                         | <u>6.185,85</u>    | <u>1.981,24</u>    |
|                         |                    |                    |
|                         | <u>8.495,85</u>    | <u>4.291,24</u>    |

In de vlottende activa is in 2022 een bedrag begrepen van EUR 0 (2021: EUR 0) met een resterende looptijd van langer dan 1 jaar.

De liquide middelen bestaan uit een saldo op een bankaccount.

**PASSIVA**

|                                    | <u>31-dec-2021</u>  | <u>31-dec-2022</u>  |
|------------------------------------|---------------------|---------------------|
|                                    | €                   | €                   |
| <b>EIGEN VERMOGEN</b>              |                     |                     |
| <i>Eigen vermogen goederen</i>     | 2.310               | 2.310               |
| <i>Eigen vermogen geld</i>         | <u>6.185,85</u>     | <u>1.981,24</u>     |
|                                    | 8.495,85            | 4.291,24            |
| <br><b>KORT VREEMD VERMOGEN</b>    |                     |                     |
| <i>BTW 4<sup>e</sup> kwartaal</i>  | 0                   | 0                   |
| <i>Crediteuren</i>                 | <u>0</u>            | <u>0</u>            |
|                                    | 0                   | 0                   |
| <br><b>LANG VREEMD VERMOGEN</b>    |                     |                     |
| <i>Lang vreemd vermogen totaal</i> | <u>0</u>            | <u>0</u>            |
|                                    | <br><u>8.495,85</u> | <br><u>4.291,24</u> |

De stichting heeft geen meerjarige huurverplichtingen. De stichting huurt haar pand van aan de Hertogstraat. De duur van de huurovereenkomst is één jaar. De overeenkomst wordt jaarlijks stilzwijgend met één jaar verlengd, tenzij de overeenkomst door huurder of verhuurder wordt opgezegd. De opzegtermijn is één maand. De huurprijs over 2022 bedroeg €827,25.

## 5. TOELICHTING STAAT VAN BATEN EN LASTEN 2022

De begroting 2022 is opgesteld exclusief BTW. De gerealiseerde lasten 2022 zijn exclusief BTW.

|  | <b>WERKELIJK<br/>2022</b> | <b>BEGROOT<br/>2022</b> |
|--|---------------------------|-------------------------|
|  | €                         | €                       |
| <b>A. SUBTOTAAL OPBRENGSTEN</b>  |                           |                         |
| <i>Directe opbrengsten</i>   |                           |                         |
| Publieksinkomsten  | 712                       | 0                       |
| Sponsorinkomsten   | 1.500                     | 1.500                   |
| Overige inkomsten  | 4.800                     | 0                       |
| <i>Indirecte opbrengsten</i>   |                           |                         |
| Private middelen   | 3.870                     | 3.650                   |
| <b>B. SUBTOTAAL BIJDAGEN</b>   |                           |                         |
| Subsidie Gemeente Nijmegen   | 25.000                    | 25.000                  |
| Subsidie Provincie Gelderland  | 0                         | 25.000                  |
| Subsidie Prins Bernard Cultuur Fonds   | 0                         | 2.000                   |
| <b>Som der baten (A+B)</b>   | <b>35.882</b>             | <b>57.150</b>           |
| <p><i>Aan de stichting is in het boekjaar een subsidie verleend door de gemeente Nijmegen ad €25.000 waarvan €25.000 wordt verrekend met de door de Stichting uitgewerkte tentoonstellingsplannen en het beheer van de stichting.</i></p> <p><i>Aan de stichting is in het boekjaar een begroot bedrag van €27.000 niet verleend door de provincie Gelderland en het Prins Bernard Cultuur Fonds. Dit bedrag is opgevangen door cofinanciering en door geen gebruik te maken van suppoosten maar extra uren te investeren in het opleiden van stagiaires. De extra cofinanciering heeft de stichting mogen ontvangen van Groeispurt en samenwerkingspartners (Overige inkomsten). Hierdoor is het mogelijk geweest het volledige activiteitenplan uit te voeren.</i></p> |                           |                         |
| <b>C. SUBTOTAAL BEHEERLASTEN</b>   |                           |                         |
| Beheerlasten personeel   | 7.260                     | 13.450                  |
| Beheerlasten materieel   | 12.306                    | 12.437                  |
| <b>D. SUBTOTAAL ACTIVEITENLASTEN</b>   |                           |                         |
| Activiteitenlasten personeel   | 12.451                    | 18.000                  |
| Activiteitenlasten materieel   | 3.865                     | 3.911                   |
| <b>Som der lasten (C+D)</b>  | <b>35.882</b>             | <b>47.803</b>           |
| <b>RESULTAAT</b>   |                           |                         |
| <b>Resultaatbestemming</b>   | <b>0</b>                  | <b>9.347</b>            |

A handwritten signature in blue ink, consisting of several fluid, overlapping loops and a long horizontal stroke extending to the right.

*Penningmeester Stichting RUIS, C. Van Diemen*